Almancil · Algarve

PROJETO APROVADO PARA SEIS

Mapro Sociedade Mediação Imobiliária Lda.

Edificio Mapro · Av. Alm. Mendes Cabeçadas · 8135-106 Almancil · Algarve, Portugal
Tel. (+351) 289 390 880 · info@maprorealestate.com
AMI License 317
www.maprorealestate.com

MAPRO REAL ESTATE · IMOBILIÁRIA | Knight Frank

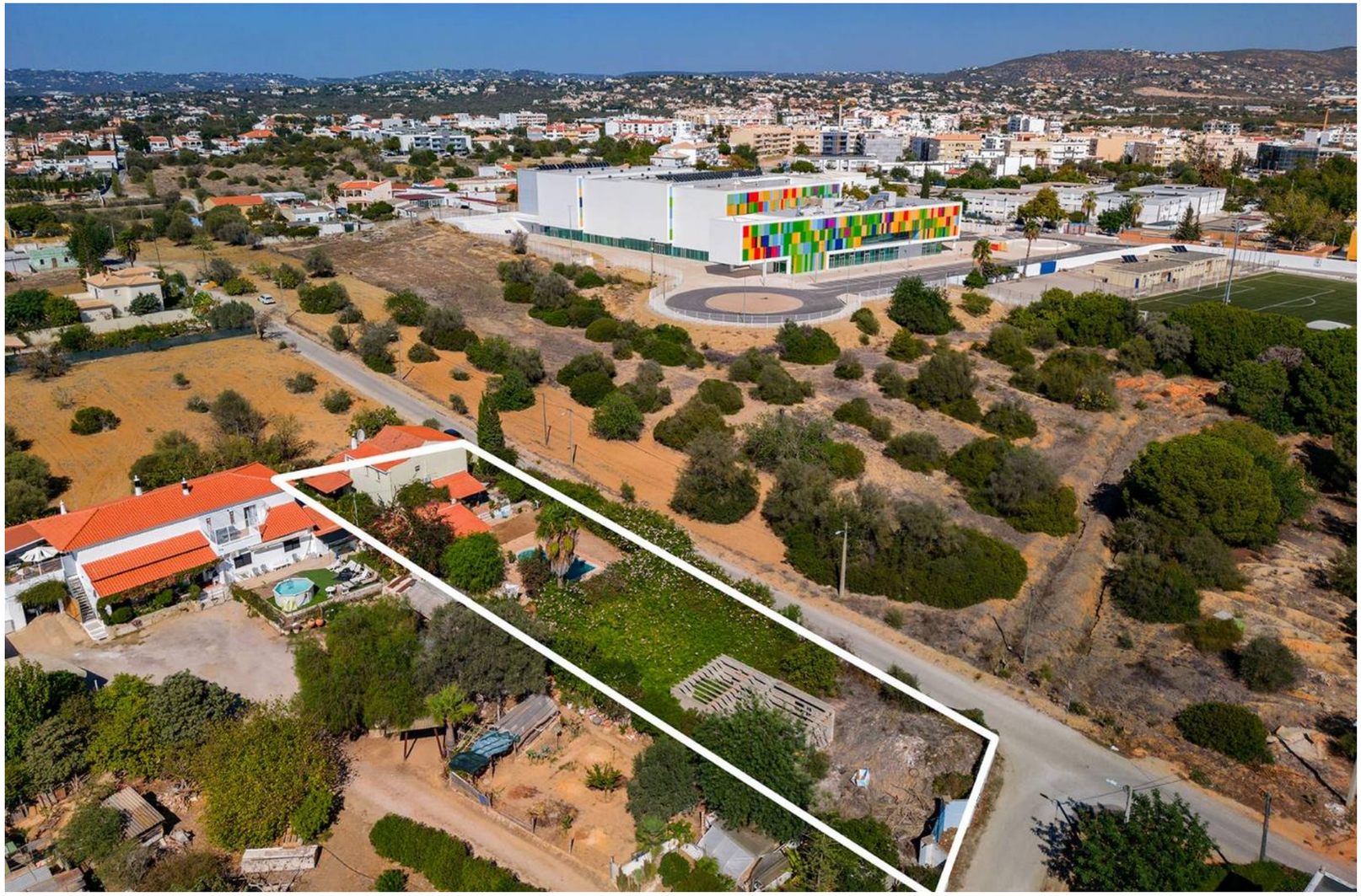

PROJETO APROVADO PARA SEIS APARTAMENTOS

Um lote de terreno situado na cidade de Almancil, com projecto de arquitetura aprovado para seis apartamentos de rés-do-chão e primeiro andar. Os apartamentos de três quartos apresentam um design contemporâneo com abordagem para criar um ambiente elegante e acolhedor através da utilização de pedra natural e elementos de madeira.

Os apartamentos do rés-do-chão têm acesso a um amplo terraço com áreas que variam entre os 69-89m2, enquanto os apartamentos do primeiro andar beneficiam de terraços privativos de 62m2 com jacuzzi e vista para a paisagem verdejante. Composto por três quartos e duas casas de banho, sendo uma delas em suite, cozinha em plano aberto para a zona de jantar e de estar. Cada apartamento terá acesso privado à propriedade e dispõe de garagem privada com espaço para um ou dois carros, lavandaria e arrecadação.

Os residentes também terão acesso a uma piscina comum e a um deck ideal para relaxar ao ar livre. As propriedades estão numa localização central que oferece fácil acesso às comodidades locais, tais como supermercados, lojas e restaurantes populares da região.

Estes apartamentos oferecem uma combinação de elementos de design moderno, comodidades práticas e uma localização conveniente que os tornam casas atraentes para habitação permanente ou como investimento para arrendamento.

€ 1.400.000
PREÇO

REF **3758**

FATOS & CARACTERÍSTICAS

1.315m^2	1.500m^2	3	2

Domínio: Privado	**Jardim** Terraço
Piscina Comum	**Garagem** Sim
Vistas Jardim	**Praia** 6Km
Golfe 5Km	**Aeroporto** 15Km

NOTA IMPORTANTE: As informações fornecidas servem apenas como referência, não provêem de nenhum contrato e podem ser alteradas a qualquer momento.

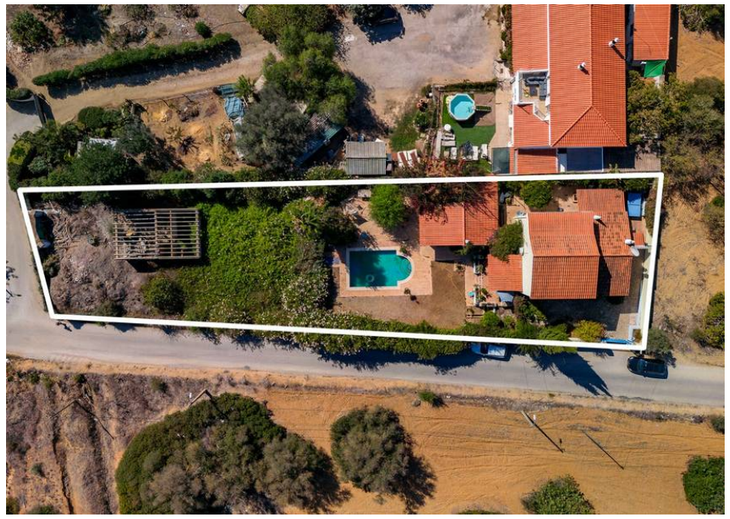

MAPRO
REAL ESTATE · IMOBILIÁRIA

Knight Frank